GUIDE BOOK 2027

JAPANESE COURSES

FUKUYAMA

認定日本語教育機関 留学

学校法人 穴吹学園

認定番号：第20252340091号

穴吹国際みらい専門学校 日本語学科

Anabuki Mirai International College Japanese Courses

学校紹介

穴吹国際みらい専門学校日本語学科は、2017年4月に開校した日本語学校です。
優秀な留学生の皆さんに、活きた日本語教育を提供し、専門学校への進学を目指します。
日本で活躍できるように、全力でサポートします!

ロケーション

FUKUYAMA

学校は広島県福山市にあります。
ものづくりが盛んな福山市は、多くの企業が集まる活気あふれる街です。留学生にとって、学習と生活のバランスがとれた環境が整っています。また、新幹線を利用すれば東京や大阪へも気軽にアクセスでき、移動にも便利です。落ち着いた環境の中で、日本語学習に集中しながら、日本の文化や社会への理解を深める留学生活を、ぜひ福山で実現してみませんか。

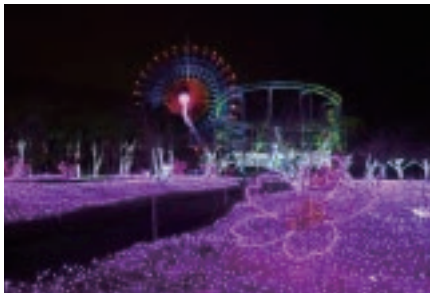

教育理念

日本語教育を通じて日本社会に適応できる日本語能力および豊かな人間性を育成することを基本理念とする。多様な文化的背景を持つ学習者一人ひとりの個性を尊重し、質の高い教育を提供することで、地域社会に信頼され貢献できる人材を育成する。

沿革

1989 年　4 月　穴吹国際ビジネス専門学校を開校
2008 年　4 月　穴吹医療福祉専門学校に校名変更
2017 年　4 月　日本語学科を開設し、留学生への日本語教育を開始
2018 年 10 月　出入国在留管理庁より、留学生の在籍管理が適正である教育機関として「適正校」に選定
2021 年　4 月　穴吹国際みらい専門学校に校名変更
2023 年 10 月　出入国在留管理庁より、在籍管理が特に優れている教育機関として「適正校（クラスⅠ）」に選定
2025 年　2 月　日本語学科の定員を 150 名から 200 名に変更
2025 年　9 月　留学生学生寮を新築
2026 年　4 月　文部科学省より「認定日本語教育機関」として認定

過去3年間の主要な進学実績

穴吹国際みらい専門学校
穴吹ビジネス専門学校
専門学校穴吹工科カレッジ
専門学校穴吹コンピュータカレッジ
専門学校穴吹ビジネスカレッジ
CAD 製図専門学校
トヨタ神戸自動車大学校
広島国際自動車整備大学校
イーストウェスト外国語専門学校
専門学校エール学園
グレッグ専門学校
大村グローバルビジネス専門学校
岡山科学技術専門学校
専門学校お茶の水スクール・オブ・ビジネス
京都YMCA 国際福祉専門学校
サンシャイン東京福祉保育専門学校
専門学校中央美術学園
専門学校中野スクールオブビジネス

2025年3月卒業生の日本語能力試験の結果

課程	卒業年次生数	N1合格者	N2合格者	N3合格者
進学（1 年 6 か月）課程	22	0	1	6
進学（2 年）課程	23	0	2	11

※掲載の実績は旧課程名時のものです。

ごあいさつ

President's Message

学校法人穴吹学園 理事長 穴吹 薫

みなさん、こんにちは。
本校では、留学生一人ひとりの夢や目標を大切にし、日本語学習はもちろん、その先にある日本での進学など将来の実現に向けて、実践的な学びと手厚いサポートを提供しています。
国際教育に力を入れてきたこれまでの実績を活かし、みなさんが安心して学べる環境を整えています。
多様な文化の仲間と学ぶ経験は、語学や知識を超えた視野と人間理解を育て、みなさんの大きな財産となるでしょう。
不安もあるかもしれませんが、私たちはみなさんの挑戦を全力で支えます。
ぜひ本校で、自分の可能性を広げてください。みなさんにお会いできる日を楽しみにしています。

Principal's Message

学校法人穴吹学園 校長 福田 稔

こんにちは。わたしたちの学校は、広島県の福山市にあります。
福山市は、海と山にかこまれ、自然がゆたかです。地震や台風も少なく、安全でくらしやすい町です。アニメの舞台になった町や、世界遺産の厳島神社や原爆ドームも近くにあり、日本の文化や歴史を学ぶことができます。学校では、「読む・書く・聞く・話す」の力をバランスよく学ぶことができるよう、ていねいな授業を行っています。先生はやさしく、一人ひとりにしっかり向き合って教えます。日本語をがんばって学びたい人にとって、とてもよい環境です。

学校スタッフ

学校外観

学生ホール

教室

学校の特長

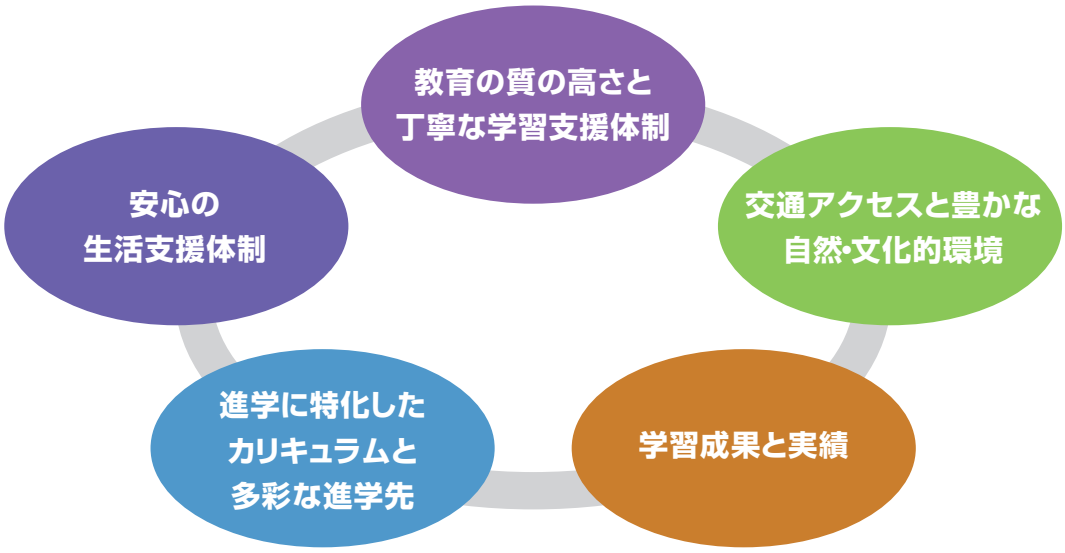

POINT 01

教育の質の高さと丁寧な学習支援体制

学習者一人ひとりの個性を尊重し、経験豊富な有資格教員がきめ細やかな学習指導を行います。クラス担任と授業担当教員が連携し、学習者が安心して学べる学習環境の整備に努めています。

POINT 02

安心の生活支援体制

住居の手配や病院の付き添い、日常生活の相談など、専任スタッフが常にサポートします。学習者が学びに集中できるよう、学内の「留学生サポートセンター」が万全の生活支援体制を整えています。

POINT 03

進学に特化したカリキュラムと多彩な進学先

本校の所在地である福山市の専門学校をはじめ、姉妹校（広島市・高松市・徳島市）や関西・関東圏の専門学校など、多彩な進学先への進学が可能です。それぞれの学習者の希望に沿った進路指導体制を整えています。

POINT 04

学習成果と実績

福山市にある日本語学校や大学で学ぶ留学生を対象に、国際交流団体が主催する「外国人留学生による日本語スピーチコンテスト」では、2022 年から 3 年連続で最優秀賞を受賞。確かな日本語力と表現力を育成しています。

POINT 05

交通アクセスと豊かな自然･文化的環境

ＪＲ 福山駅（新幹線停車駅）から徒歩約15 分の便利な立地で、大阪･広島･九州方面へのアクセスも良好です。周辺には倉敷美観地区や千光寺、鞆の浦などの観光地があり、世界遺産の厳島神社や原爆ドームも日帰り圏内。海と山に囲まれた自然豊かな福山で、安心して暮らせます。

コース紹介

本校の理念に基づき、専門学校進学という共通の目標に向け、修学期間に応じた2つのコースを設置しています。

進学2年コース(4 月入学)

2 年間で、専門学校での講義を理解し、充実した学校生活を過ごせるようなコミュニケーション能力や専門分野に関する複雑な議論や発表も行える高度な日本語能力を身につけます。十分な時間を活かしたきめ細かな進路指導を通じて、本校の理念である「豊かな人間性」と「学び続ける習慣」も身につけます。

進学1年6か月コース(10 月入学)

1 年 6 か月の期間で、専門学校への進学に必要な日本語能力を習得します。目標は、進学先の講義にスムーズに対応できる実践的な日本語能力です。日本語話者とも緊張せずに自然なやりとりができる日本語能力を身につけます。きめ細かな進路指導を通じて、ルールやマナーを守るといった「社会性」も身につけます。

Step1

- 目標：日本語能力試験（JLPT）N4取得
- 簡単なやり取りやことばを使って、学校生活や日常生活の基本的な場面でのやりとりができるようになります。
- 日記のような、日常生活についての簡単な文章を読んだり書いたりできるようになります。

Step2

- 目標：日本語能力試験（JLPT）N3取得
- 日常的な場面で、必要な情報交換ができるようになります。
- お知らせや広告などを見て、理解したり、簡単な説明文や意見文を書くことができるようになります。
- 身近で日常的な内容のテレビ番組やドラマを見て、大体の内容が理解できるようになります。

Step3

- 目標：日本語能力試験(JLPT)N2 取得
- 日常的・職業的な話題を理解し、要点を押さえた説明や意見表明ができるようになります。明確で簡潔な文章も書けるようになります。
- 場面や相手に応じて基本的な表現を使い分けられ、通常の会話や文章で十分対応できるようになります。

Step4

- より複雑で抽象的な内容も深く理解し、背景や意図も読み取れるようになります。説得力のある論理的な文章や発言ができ、豊かな表現力を身につけるようになります。
- 場面や相手に合わせて表現を使い分けられるようになります。

科目紹介

文化教養専門課程

日本語学科（進学1年6か月コース）

	総合	漢字語彙	文章表現	読解	聴解
StepⅠ	日常の基本語彙を理解し、身近な話題で情報交換や状況説明ができる。	読める漢字：約200字 書ける漢字：160字 漢字の意味を理解し、名前や誕生日、住所など自分の情報を記入できる。	接続詞を用いた簡単な文を作ること、短い伝言やメモを書くことができる。	短文から基本情報を把握し、視覚情報や文脈から意味を推測できる。	
StepⅡ	ニュースの要点を理解し、意見を述べることができる。「読む」「聞く」「話す」「書く」を使い、日常生活のさまざまな場面に的確に対処できる。	読める漢字：約400字 書ける漢字：320字 適切な漢字を選択できる。	身近な話題を一貫性のある文章で書くこと、経験や感情を表現することができる。	文章の大意を理解して、要約したり、感想を述べることができる。文章の中の大切な点を見落とさず正しく理解できる。	共通語ではっきりと話された内容を理解し、必要な情報を聞き取ることができる。
StepⅢ	複雑な議論の背景まで理解するためにわからないことは質問し、自分の意見をわかりやすく説明することができる。	読める漢字：約650字 書ける漢字：500字 履歴書などの書類を作成できる。	根拠や事例を挙げ、メリット・デメリットを含む詳細な意見を述べることができる。	筆者の意図や立場を推測し、わからない言葉があっても意味も推測しながら最後まで読み進めることができる。	音声を聞いて、その主旨を理解し、身近な話題の話の流れや全体像を把握できる。

文化教養専門課程

日本語学科（進学2年コース）

	総合	漢字語彙	文章表現	読解	聴解
StepⅠ	日常の基本語彙を理解し、身近な話題で情報交換や状況説明ができる。	読める漢字：約200字 書ける漢字：160字 漢字の意味を理解し、名前や誕生日、住所など自分の情報を記入できる。	接続詞を用いた簡単な文を作ること、短い伝言やメモを書くことができる。	短文から基本情報を把握し、視覚情報や文脈から意味を推測できる。	
StepⅡ	ニュースの要点を理解し、意見を述べることができる。「読む」「聞く」「話す」「書く」を使い、日常生活のさまざまな場面に的確に対処できる。	読める漢字：約400字 書ける漢字：320字 適切な漢字を選択できる。	身近な話題を一貫性のある文章で書くこと、経験や感情を表現することができる。	文章の大意を理解して、要約したり、感想を述べることができる。文章の中の大切な点を見落とさず正しく理解できる。	共通語ではっきりと話された内容を理解し、必要な情報を聞き取ることができる。
StepⅢ	身近な話題から複雑なテーマまで広い話題でプレゼンテーションや主張ができ、質問したり、質問に答えたり、自然なやりとりができる。	読める漢字：約650字 書ける漢字：500字 履歴書などの書類を作成できる。	根拠や事例を挙げ、メリット・デメリットを含む詳細な意見を述べることができる。	筆者の意図や立場を推測し、わからない言葉があっても意味も推測しながら最後まで読み進めることができる。	音声を聞いて、その主旨を理解し、身近な話題の話の流れや全体像を把握できる。
StepⅣ	複雑な議論の背景まで理解するためにわからないことは質問し、自分の意見をわかりやすく説明することができる。	読める漢字：約1000字 書ける漢字：650字 レポート等に漢字を運用できる。	議論を評価して明快に構成し、読者に合わせた適切な文体を選択できる。	目的に応じて読み方を調整し、抽象的・複雑な文章の要点を正確に把握できる。	会議や講義の情報を整理・要約でき、微妙なニュアンスや心情まで理解できる。

スケジュール

時間割例

第1部（午前）STEP Ⅰ	月	火	水	木	金
9：15 ～ 10：00	総合	総合	総合	総合	読解
10：05 ～ 10：50	総合	総合	総合	総合	読解
10：55 ～ 11：40	総合	総合	総合	総合	文章表現
11：45 ～ 12：30	漢字語彙	漢字語彙	漢字語彙	漢字語彙	文章表現

第2部（午後）STEPⅢ	月	火	水	木	金
13：30 ～ 14：15	総合	総合	総合	総合	聴解
14：20 ～ 15：05	総合	総合	総合	総合	聴解
15：10 ～ 15：55	総合	総合	総合	文章表現	読解
16：00 ～ 16：45	漢字語彙	漢字語彙	漢字語彙	文章表現	読解

豊富なイベントを通じて日本の文化に触れ、成長を実感。

4月
入学式

8月
皆勤賞表彰式

11月
防火訓練

12月
穴吹祭

2月
校外学習

8月
日本文化体験

10月
入学式

10月
スポーツ大会

2月
日本語発表会

3月
スピーチコンテスト

納付金

	進学２年コース	
納入時期	入学前	2年次
入学選考料	20,000円	―
入学金	70,000円	―
授業料	690,000円	690,000円
教材費	34,000円	34,000円
課外活動費	27,200円	27,200円
保険料	5,000円	5,000円
健康管理費	3,800円	3,800円
計	850,000円	760,000円
合計	1,610,000円	

（税込）

	進学１年６か月コース	
納入時期	入学前	2年次
入学選考料	20,000円	―
入学金	70,000円	―
授業料	690,000円	345,000円
教材費	34,000円	17,000円
課外活動費	27,200円	11,700円
保険料	5,000円	2,500円
健康管理費	3,800円	3,800円
計	850,000円	380,000円
合計	1,230,000円	

（税込）

納入先　（請求費用は下記の銀行口座に**日本円**で振り込んでください。**手数料は各自でご負担願います**）

◆ 穴吹国際みらい専門学校　日本語学科

振込口座名	学校法人　穴吹学園(ANABUKI COLLEGE) 理事長　穴吹薫(KAORU ANABUKI)
銀　行　名	広島銀行 福山胡町支店(THE HIROSHIMA BANK, Ltd. FUKUYAMA EBISUMACHI BRANCH)
口 座 番 号	普通3445232　　SWIFT Code: HIROJPJT

●学費返還規定

既に納付された納付金は、原則として返還しない。ただし、次の場合は入学選考料を除き、入学金、授業料、諸費用(教材費、課外活動費、保険料、健康管理費)を返還する。

(1)在留資格認定証明書が取得できなかった場合

(2)取得後、ビザの発給が拒否された場合

(3)自然災害や紛争、感染症等によりビザが発給されない場合

在留資格認定証明書発給後、出願者の都合で入学を辞退する場合は次の条件をすべて満たす場合に限り、入学金･入学選考料を除く、納入済みの授業料･諸費用を返還する。

(1)「在留資格認定証明書」と「入学許可証」の原本を返却すること

(2)進学2年コースは3月31日まで、進学1年6か月コースは9月30日までに辞退を申し出ること

返還額は、申出時点で発生済みの教材費、課外活動費、保険料、健康管理費を差し引いた金額とする。

入学後に退学または除籍となった場合、原則として納付金は返還しない。ただし、1年分の学費を納付済みで、以下に定める期間中に退学･除籍となった場合は、次学期以降の授業料を返還するものとする。

(1)進学2年コース　：　前期(4月～9月)期間中

(2)進学1年6か月コース　：　後期(10月～3月)期間中

出願から入学までの流れ

1. 出願書類の提出(日本国内からの出願者は代理人が選考料とともに学校に持参)
2. 入学選抜を実施
3. 合否結果の通知
4. 入学意思の確認
5. 学校から出入国在留管理庁へ「在留資格認定証明書交付申請書」を提出する
6. 出入国在留管理庁から学校に「在留資格認定証明書」が交付される
7. 入学費用の納入
8. 入金確認後、学校から在留資格認定証明書を発送する(日本国内出願の場合、その代理人に手渡し)
9. 日本大使館・領事館にてビザ申請
10. 来日、入学

住居について

学生寮

学校まで自転車で15分くらいです。スーパーやコンビニ・100円ショップ・ホームセンターまでは、自転車で5分と、とても便利なところです。Wi-Fiも完備されており、生活しやすい寮となっています。

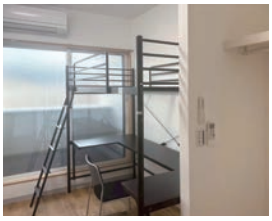
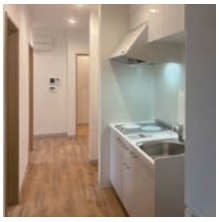
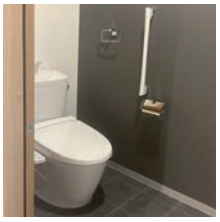
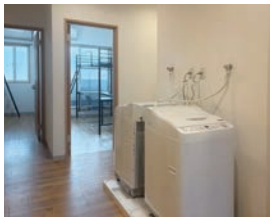

部屋タイプ	月額賃料※1	入居諸費用※2
個室(1ユニット7名)	24,000円	189,000円

上記のほか、シェアルームでの学生寮もあります。

2～4人 共同	20,000円	165,000円

※1 月額賃料は Wi-Fi・共益費・管理費込み。水道光熱費は別途自費。
※2 入居諸費用は家賃の６ヶ月分・布団代・火災保険・退寮費込み。

生活イメージ

Student Voice

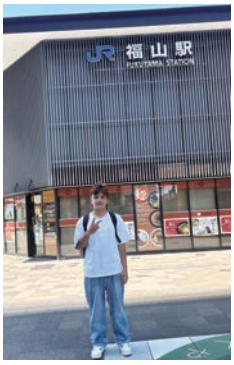

福山城がすぐ近くにあって、とても大きくてきれいです。困ったときには先生方がいろいろ助けてくれて、本当に心強いです。卒業したら、そのまま穴吹学園の国際ビジネス学科で勉強を続けて、将来は日本で働き、ネパールとつながりのあるビジネスに関わりたいと思っています。

ネパール出身

1日タイムスケジュール例 午前クラスの場合

- 8:00 起床
- 9:15 学校
- 13:00 昼食
- 14:00 宿題・勉強
- 17:00 夕食
- 18:00 アルバイト
- 22:30 帰宅
- 23:30 就寝

1ヶ月 生活費の例

学費だけじゃない！
生活費も考えて進学しよう！

収入	アルバイト	90,000円
支出	家賃	20,000円
	水道光熱費	10,000円
	食費（外食含む）	25,000円
	電話料金	5,000円
	その他	15,000円
	合計	75,000円
収支		15,000円

穴吹カレッジ学生寮（シェアルーム）に住んでいる場合

アルバイトについて

留学生は資格外活動許可が下りれば、1週間に28時間までアルバイトができます。
学校の近くにはコンビニや工場、レストランなど、いろいろな店があります。
自分にあったアルバイトがみつかります。

MAP

●JR「福山駅」より徒歩15分

認定日本語教育機関 留学

学校法人 穴吹学園
認定番号：第20252340091号
穴吹国際みらい専門学校 日本語学科

FUKUYAMA

Anabuki Mirai International College Japanese Courses
〒720-0801 広島県福山市入船町2-2-3
TEL: +81-849733448　Email: fukuyama-nihon-go@anabuki.ac.jp

anabuki college group