GUIDE BOOK 2027

JAPANESE COURSES

TAKAMATSU

認定日本語教育機関 留学

Nationally Accredited Japanese language educational institutions for Study in Japan

学校法人 穴吹学園

認定番号：第20252370093号

専門学校 穴吹ITビジネスカレッジ 日本語学科

anabuki

Anabuki IT Business College Japanese Courses

学校紹介

専門学校穴吹ITビジネスカレッジ日本語学科は、1992年4月に開校した日本語学校です。
優秀な留学生の皆さんに、活きた日本語教育を提供し、専門学校への進学を目指します。
日本で活躍できるように、全力でサポートします!

ロケーション

TAKAMATSU

学校は香川県高松市にあります。
3年に一度開催される瀬戸内国際芸術祭は国内外から多くの来場者が訪れ、世界中で高い評価を得ています。うどんが有名で、値段が安く、店も沢山あり、留学生にも大人気です。周りに20以上の島があり、世界的に有名な直島・小豆島も近く、休日の島巡りも留学生の間でブームとなっています。

教育理念

日本語教育を通じて日本社会に適応できる日本語能力および豊かな人間性を育成することを基本理念とする。
多様な文化的背景を持つ学習者一人ひとりの個性を尊重し、質の高い教育を提供することで、地域社会に信頼され貢献できる人材を育成する。

沿革

1985 年　４月　四国情報ビジネス学院開校
1986 年　４月　四国情報ビジネス学院が専修学校と認可され、穴吹情報ビジネス専門学校と校名変更
1991 年　４月　学校法人穴吹学園（高松）設立
1992 年　４月　専門学校穴吹カレッジオブビジネス開校
穴吹学園日本語学校を開校し、留学生への日本語教育を開始
2002 年　４月　専門学校穴吹カレッジオブビジネスを専門学校穴吹ビジネスカレッジに校名変更し、
日本語学科を開設（穴吹学園日本語学校の日本語教育を移管）
2023 年 10 月　高松出入国在留管理庁より、「適正校クラス１」として選定
2026 年　４月　専門学校穴吹ビジネスカレッジを専門学校穴吹IT ビジネスカレッジと校名変更
文部科学省より「認定日本語教育機関」として認定

過去三年間の主な進学実績

穴吹医療大学校
専門学校穴吹IT ビジネスカレッジ
専門学校穴吹工科カレッジ
専門学校東京国際ビジネスカレッジ
専門学校徳島穴吹カレッジ
穴吹国際みらい専門学校
中央工学校OSAKA
日本国際工科専門学校
専門学校能達工科カレッジ
専門学校東京経理綜合学院
日本モータースポーツ専門学校
CAD 製図専門学校
外語ビジネス専門学校
専門学校エール学園
中央情報専門学校

ごあいさつ

President's Message

学校法人穴吹学園 理事長 穴吹 忠嗣

現在、世界の人・文化・経済はかつてない速さで結びつきを深め、日本と海外との距離は一層近づいています。このような時代において、日本語は単なる言語を越え、人と人、国と国をつなぐ大切な架け橋となります。本学園は創立以来、日本語教育を国際交流の中核と位置づけ、これまでに世界41ヶ国から多くの留学生を受け入れてきました。学習者一人ひとりが安心して学び、確かな言語運用能力と豊かな国際感覚を培えるよう、独自の教育プログラムときめ細やかな学習支援を整えています。また本学園グループでは、中国・四国地区最大規模の専門学校を運営し、コンピュータ、ビジネス、デザイン、美容など多様な分野で高度な専門技術を育む環境を提供しています。日本語学科で身につけた言語力は、こうした専門分野への進学や日本国内外でのキャリア形成にも大きな力となります。ぜひ皆さんも本学園で学び、日本語を通じて新しい世界を切り開き、国際社会に貢献できる人材へと大きく成長してください。私たちはその挑戦を全力で支えます。

Principal's Message

学校法人穴吹学園 校長 鏡原 寿吉

本校には、世界から集まる仲間と一緒に、日本語を学びながら日本での生活や進学、そして未来の夢へ向かって成長できる環境があります。私たちが大切にしているのは、言葉の力だけでなく、人とつながる力です。授業では、話したり聞いたりしながら、実際に使える日本語を身につけていきます。学校行事や地域の方々との交流では、日本の文化に触れながら、温かい人間関係を築く経験ができます。日本での生活がもっと楽しく、もっと身近に感じられるでしょう。さらに、先生との面談を通して、未来に向かって自分らしく行動できるよう、一人ひとりを丁寧にサポートします。本校での学びが、皆さんの夢へ進む大きな一歩になることを心から願っています。

学校スタッフ

学校外観

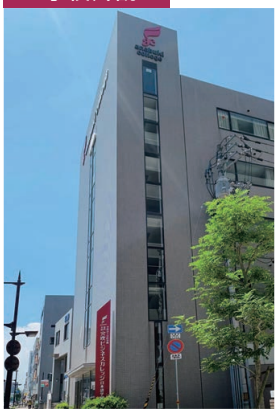

図書室

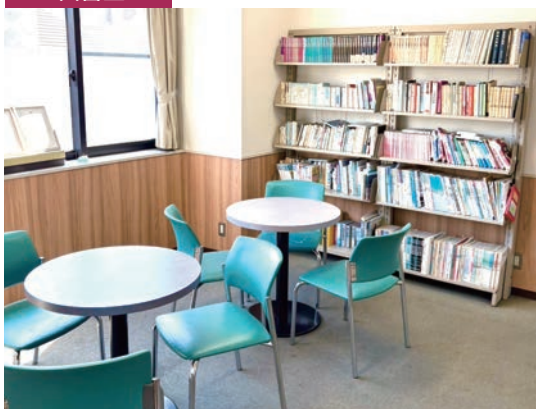

教室

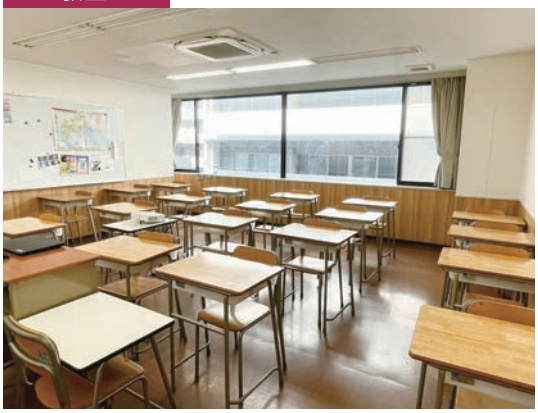

学校の特長

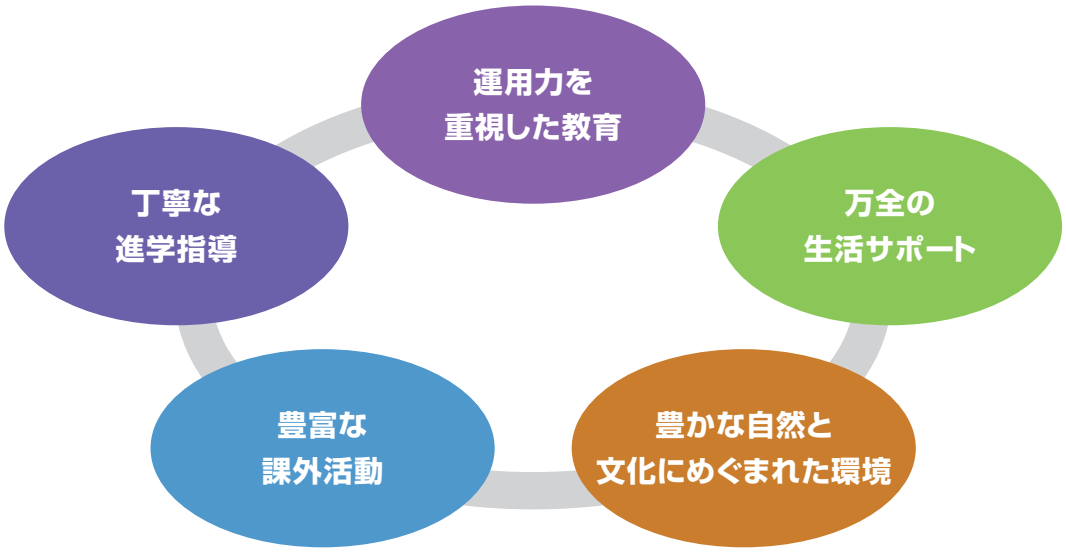

POINT 01

運用力を重視した教育

「…ができる」を明確にしたカリキュラムにより、実践的に使える日本語を教えます。授業はペアワークやグループワーク、プレゼンテーションなど。実際に日本語を使う場面を想定した活動が中心です。

POINT 02

丁寧な進学指導

定期的な面談で、先生が一人ひとりの学習到達度を確認します。目標設定から、進路相談まで、きめ細やかなアドバイスであなたの将来の夢の実現をサポートします。

POINT 03

豊富な課外活動

スポーツ大会や学園祭などの学校行事、うどん作りなどの地域のイベントへの参加を通して、日本文化を学んだり、地域の人々と交流したりできる機会がたくさんあります。

POINT 04

豊かな自然と文化にめぐまれた環境

瀬戸内海の穏やかな海と讃岐の山々、そして栗林公園に代表される庭園美が調和する、自然豊かな街です。

POINT 05

万全の生活サポート

留学生のサポートを専門としたスタッフが常駐しています。空港ピックアップ、アルバイト支援、警察による交通安全指導、事故、病気による病院への付き添い、ビザ更新などの各種手続きなど、安心して生活を送ってもらうためのサポートをします。

課程紹介

2年課程
4月に入学して、2年後の3月に卒業します。JLPTのN2レベルを目標に勉強します。

1年6か月課程
10月に入学して、翌年の3月に卒業します。JLPTのN2レベルを目標に勉強します。

初級
- 簡単なやり取りやことばを使って、学校生活や日常生活の基本的な場面でのやりとりができるようになります。
- 日記のような、日常生活についての簡単な文章を読んだり書いたりできるようになります。

初中級
- 日常的な場面で、必要な情報交換ができるようになります。
- お知らせや広告などを見て、理解したり、簡単な説明文や意見文を書くことができるようになります。

中級
- 身近で日常的な内容のテレビ番組やドラマを見て、大体の内容が理解できるようになります。
- 理由をあげて自分の考えを話したり書いたりできるようになります。

中上級
- やや社会的な話題について、話を聞いて理解したり、自分の意見を言ったりできるようになります。
- 身近な事柄についての新聞や雑誌を読んで、だいたいの内容が理解できるようになります。

科目紹介

■ 総合日本語
身近な話題について「聞く・読む・話す（やりとり・発表）・書く」を総合的に学びます。日常生活や学校生活で必要な日本語を身につけ、自分の意見を伝えたり、簡単なプレゼンテーションや文章作成ができる力を育てます。

■ 文字・表記
留学生活で役立つ漢字や表現を学びます。メニューやATM、緊急情報などの表示を読む力、願書や申請書、SNS投稿などの書く力を身につけます。

■ 聴解
学校やアルバイトなど身近な場面の会話やアナウンスを聞き取り、要点を理解する力を伸ばします。比較的やさしいニュースや情報番組の内容を聞いて把握できる力を養います。

■ 読解
エッセイや新聞コラムなど多様な文章を読み、必要な情報を探したり、内容を比較したりする力を育てます。文章の主な内容だけでなく、筆者の意見や意図を読み取る力も養います。

■ 多文化理解
日本の文化や生活について学び、考えをまとめて発表する力を育てます。話し合いや発表を通して、多様な価値観を理解し、異文化の中で主体的に行動できる力を養います。

スケジュール

時間割例

午前クラス例（中級）	月	火	水	木	金
8：50 ～　9：35	文字表記	文字表記	文字表記	聴解	文字表記
9：35 ～ 10：20	総合日本語	総合日本語	総合日本語	読解	総合日本語
10：30 ～ 11：15	総合日本語	総合日本語	総合日本語	多文化理解	総合日本語
11：15 ～ 12：00	総合日本語	総合日本語	総合日本語	多文化理解	総合日本語

午後クラス例（中上級）	月	火	水	木	金
13：20 ～ 14：05	総合日本語	読解	読解	聴解	総合日本語
14：05 ～ 14：50	総合日本語	読解	読解	聴解	総合日本語
15：00 ～ 15：45	総合日本語	総合日本語	総合日本語	多文化理解	総合日本語
15：45 ～ 16：30	総合日本語	総合日本語	総合日本語	多文化理解	総合日本語

豊富なイベントを通じて日本の文化に触れ、成長を実感。

4月
入学式

防災訓練

5月
ボーリング大会

7月
穴吹祭

皆勤賞授賞式

9月
スポーツ大会

スピーチ大会

2月
日本語発表会

10月
秋季入学式

校外学習

3月
お花見

納付金

	進学２年課程	
納入時期	入学前	2年次
入学金	70,000円	―
授業料	690,000円	690,000円
教材費	39,000円	34,000円
課外活動費	22,500円	27,500円
保険料	4,200円	4,200円
健康管理費	4,300円	4,300円
計	830,000円	760,000円
合計	1,590,000円	

(税込)

	進学１年６か月課程	
納入時期	入学前	2年次
入学金	70,000円	―
授業料	690,000円	345,000円
教材費	41,000円	14,000円
課外活動費	19,100円	15,000円
保険料	5,600円	1,700円
健康管理費	4,300円	4,300円
計	830,000円	380,000円
合計	1,210,000円	

(税込)

※上記金額に選考料(20,000円)は含まれていません。

納入先　(請求費用は下記の銀行口座に**日本円**で振り込んでください。**手数料は各自でご負担願います**)

◆高松校　専門学校IT穴吹ビジネスカレッジ日本語学科

振込口座名	学校法人　穴吹学園(ANABUKI　COLLEGE) 理事長　穴吹忠嗣(TADATSUGU　ANABUKI)
銀　行　名	百十四銀行　本店(THE　HYAKUJUSHI　BANK, Ltd.　HEAD　OFFICE)
口 座 番 号	普通1720852　　SWIFT Code: HYAKJPJT

●学費返金規定

既に納付された納付金は、原則として返還しない。ただし、以下の場合は入学金、授業料、教材費、課外活動費、保険料、健康管理費を返還する。入学選考料は返還しない。

(1)在留資格認定証明書が取得できなかった場合

(2)取得後、ビザの発給が拒否された場合

(3)自然災害や紛争、感染症等によりビザが発給されない場合

在留資格認定証明書発給後、出願者の都合で入学を辞退する場合は、以下の条件をすべて満たす場合に限り、納付済みの授業料、教材費、課外活動費、保険料、健康管理費を返還する。入学選考料・入学金は返還しない。

(1)「在留資格認定証明書」と「入学許可証」の原本を返却すること

(2)進学2年課程は3月31日まで、1年6か月課程は9月30日までに辞退を申し出ること

返還額は、申出時点で発生済みの教材費、課外活動費、保険料、健康管理費を差し引いた金額とする。

入学後に退学または除籍となった場合、原則として納付金は返還しない。ただし、1年分の学費を納付済みで、以下に定める期間中に退学・除籍となった場合は、次学期以降の授業料を返還するものとする。

(1)進学2年課程　：　前期(4月～9月)期間中

(2)進学1年6か月課程　：　後期(10月～3月)期間中

出願から入学までの流れ

1. 出願書類の提出(日本国内からの出願者は代理人が選考料とともに学校に持参)
2. 入学選抜を実施
3. 合否結果の通知
4. 入学意思の確認
5. 学校から出入国在留管理庁へ「在留資格認定証明書交付申請書」を提出する
6. 出入国在留管理庁から学校に「在留資格認定証明書」が交付される
7. 入学費用の納入
8. 入金確認後、学校から在留資格認定証明書を発送する(日本国内出願の場合、その代理人に手渡し)
9. 日本大使館・領事館にてビザ申請
10. 来日、入学

住居について

寮

学校まで自転車で10分～15分です。買い物や食事をするところが多く、生活に便利な場所です。
日本語学校卒業時まで住み続けることが条件となります。

1人

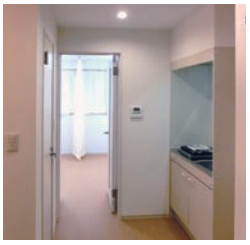

2人共同

部屋タイプ	月額賃料※1	入居諸費用※2
1人	33,000円	185,000円
2人共同	13,500円～20,000円	135,000円

※1月額賃料に共益費・管理費・水道光熱費は含まれておりません。
※2入居諸費用内訳
1人部屋：入寮費（火災保険・退寮後の美装代と光熱費）：72,800円　3か月分寮費：99,000円　寝具代：13,200円
2人共同：入寮費（火災保険・退寮後の美装代と光熱費）：72,300円　3か月分寮費：49,500円　寝具代：13,200円

生活イメージ

Student Voice

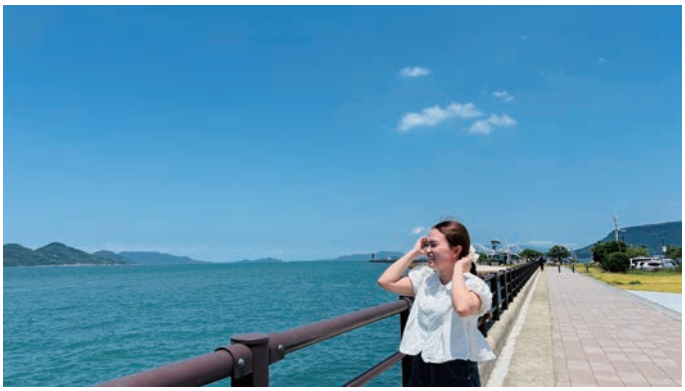

先生方はとても熱心で、分かるまで丁寧に教えてくれます。休日は友達と山や海に出かけたり、一緒に料理をしたりして楽しく過ごしています。近くにはベトナムのお店もあって、とても便利です。生活の中では楽しいことばかりではなく大変なこともありますが、将来の夢に向けて、これからも頑張っていきたいです。

ベトナム出身

1日タイムスケジュール例 午前クラスの場合

8:00	起床
8:50	学校
13:00	昼食
14:00	宿題・勉強
17:00	夕食
18:00	アルバイト
22:30	帰宅
23:30	就寝

1ヶ月 生活費の例

学費だけじゃない！ 生活費も考えて進学しよう！

収入	アルバイト	90,000円
支出	家賃	20,000円
	水道光熱費	10,000円
	食費（外食含む）	25,000円
	電話料金	5,000円
	その他	15,000円
	合計	75,000円
収支		15,000円

穴吹カレッジ学生寮に住んでいる場合
（学生寮は1部屋2～3人でシェア）

アルバイトについて

留学生は資格外活動許可が下りれば、1週間に28時間までアルバイトができます。
学校の近くにはコンビニやスーパー、レストランなど、いろいろな店があります。
自分にあったアルバイトが見つかります。

MAP

●JR「高松駅」より徒歩6分　　●ことでん「高松築港駅」より徒歩9分

認定日本語教育機関 留学

学校法人 穴吹学園　認定番号：第20252370093号

専門学校 穴吹ITビジネスカレッジ 日本語学科

anabuki

TAKAMATSU

Anabuki IT Business College Japanese Courses

〒760-0020 香川県高松市錦町1-11-1

TEL: 087-823-7700　E-mail: 123@anabuki.ac.jp

anabuki college group